

5-8

(2021)

01.03.2021 24 «

2021 » - 2021

5-8

1.

5		: 20							
						%	%		
		«2»	«3»	«4»	«5»				
	1447161	12,43	36,47	34,01	17,09	87,57	51,1		
.	31418	11,59	34,11	34,76	19,55	88,41	54,31	52,91	
	65	1,54	33,85	44,62	20	98,46	64,62	92,31	
6		: 16							
						%	%		
		«2»	«3»	«4»	«5»				
	1388274	13,94	48,06	31,69	6,31	86,06	38		
.	29924	14,58	49,25	30,18	5,99	85,42	54,31	52,67	

	73	4,11	50,68	38,36	6,85	95,89	64,62	92,31	
7	: 19								
						%	%		
		«2»	«3»	«4»	«5»				
	1288788	12,04	49,91	29,64	8,4	87,96	38,04		
.	27804	11,23	50,22	29,67	8,88	88,77	38,55	58,54	
	72	8,33	51,39	30,56	9,72	91,67	40,28	77,78	

8	: 25								
						%	%		
		«2»	«3»	«4»	«5»				
	1170467	12,32	57,25	27,26	3,17	87,68	30,43		
.	25791	10,06	59,83	27,11	3	89,94	30,11	58,14	
	77	5,19	49,35	35,06	10,39	94,81	45,45	88,31	

"3",

5-8- (2019 - 2021 . .)

	-			%		
5						
2019.	29060	3,8	-	-	91,3	60,3
	74	3,38	10,2	51	82,4	55,4
2020.	27861	-	-	-	84,28	46,77
	66	3,5	10,5	52,5	92,42	54,54
2021.	31418	3,6	-	-	88,41	54,31
	65	3,8	10,7	53,5	98,46	64,62
	-			%		
6						
2019.	26957	-	-	-	91,6	52,3
	74	3,9	11,2	69	98,6	52,7
2020.	26005	-	-	-	80,92	30,27
	68	3,3	8,5	53	97,06	41,18
2021.	29924	3,3			85,42	54,31
	73	3,4	8,4	52,5	95,89	64,62
	-			%		
7						
2019:	12620	-	-	-	93,4	52,3
	6	3,3	9,3	49	100	33,3
2020:	23650	-	-	-	85,1	34,65
	68	3,7	11,9	62,6	100	60,3
2021:	27804	3,4	-	-	88,77	38,55
	72	3,4	10,6	55,7	91,67	40,28
	-			%		
8						
2020:	8971	-	-	-	83,14	21,68

	-			%		
	5	3,2	10,8	43,2	100	20
2021:	25791	3,2	-	-	89,94	30,11
	77	3,5	13,7	54,8	94,81	45,45

2021

2020

- 5- : 6,04%, 10%, - 0,3 .
 - 6- : 1,17%, 23,44%, - 0,1
 - 7- : 8,33%, 20,02%, - 0,3
 8- 5.19. 25,45%,
 - 0,3
 2.

5-8

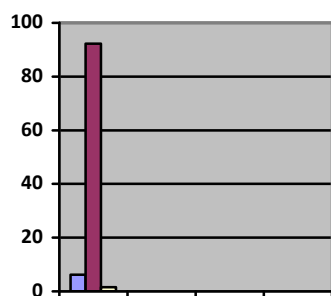

5

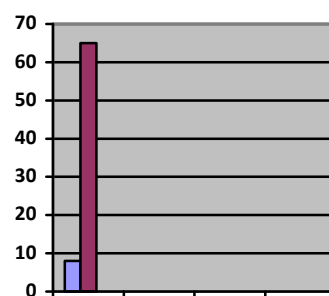

6



7

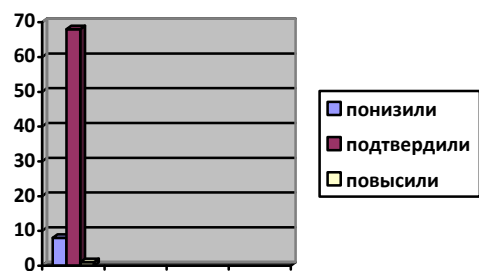

8

6,7,8

3.

5-8

	"2"	"3"	"4"	"5"
5	0-6	7-10	11-14	15-20
6	0-5	6-9	10-13	14-16
7	0-6	7-11	12-15	16-19
8	0-7	8-14	15-20	21-25

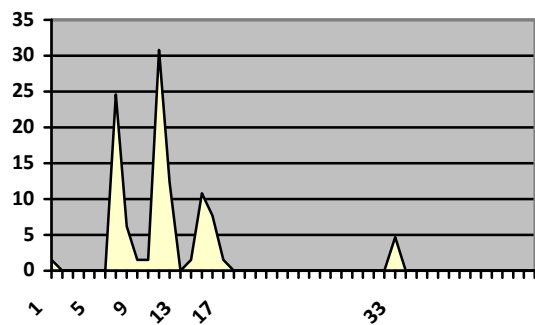

5

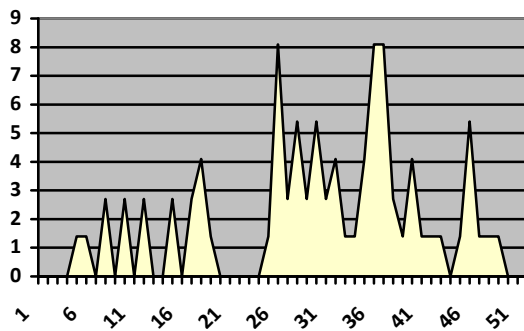

6

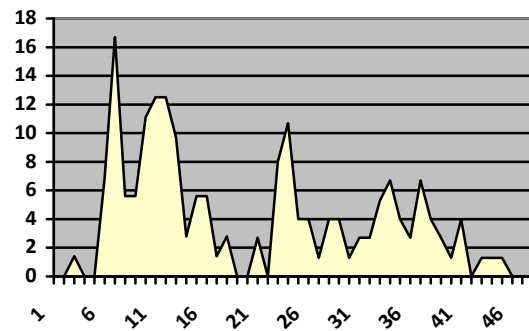

7

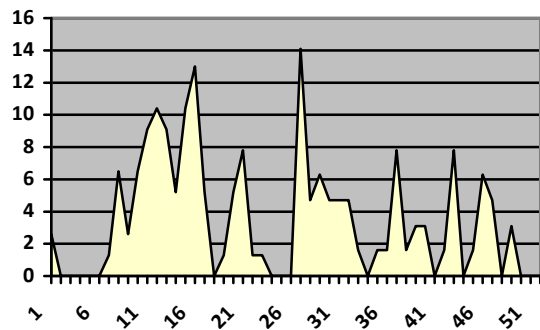

8

(7) 7 . «3» (8) , «4» (15) 8 . «3» (7) , «4» (11) «5» (15) 5 . «4» (10) 6 . «3»

.

4.

5

	/			.	
()	()			-	
1.	«	».	63,09	62,87	75,38
2.	«	».	54,48	56,89	12,31
3.	«	».	74,62	66,57	84,62
4.			45,48	44,21	55,38
5.			79,42	78,19	78,46
6.	,	,	(; ,),	;	;
			50,21	48,88	34,62
7.	,	,			
			60,73	59,41	76,92
8.	,	,	,	;	;
			30,82	30,48	30,77
9.		/	,		
			56,14	52,58	56,92
10.	,	,	,		
			44,68	43,01	25,38
11.1.	,	,	,		
			91,56	89,18	96,92
11.2.	,	,	,		
			79,08	76,71	93,85

12.1.	64,11	60,93	89,23
12.2.	58,74	54,84	93,85
13. « », », », ».	36,11	32,29	43,08
14.	8,07	9	3,08

11.1. " 5 96,92%
 , 3,08% 14.
 12.1; 12.2; 11.2 3.
 : 2.10,13.

6

1.	81,38	80,96	89,04
2.	70,28	70,59	80,82
3.	49,89	47,84	63,01

4.	.	62,09	63,57	64,38
5.	.	75,09	77,65	75,34
6.	, / , , ,	82,83	83,13	87,67
7.	.	47,77	46,35	54,79
8.	/ , ,	69,89	69,4	63,01
9.	.	33,61	33,92	26,03
10.	, , ,	73,58	73,02	73,97
11.	, , , , ,	33,66	32,72	25,34
12.	, , , , , : , , , , , , ,	49,26	52,37	84,93
13.	, , .	9,89	10,83	2,05

2.05 %

13.

6

89,04 %

1.

	() /	()			-	
1.	«	», «	»	78,87	77,05	69,44
2.	«	»		77,28	76,87	75
3.	,	,	,	81,47	80,54	86,11
4.	,	,		69,27	66,27	69,44
5.	,	,		70,92	69,79	54,17
6.	,	,	,	85,44	84,57	93,06
7.	,	,	,	62,29	63,06	70,83
8.	,		-	44,3	42,19	54,17
9.	«	», «	»;	72,04	69,34	83,33

10.	,	,	/	28,49	28,84	29,17
11.	:	,		45,94	42,58	27,78
12.	/	,		52,09	52,53	63,19
13.	,	,	;	62,21	60,53	90,28
14.	,	,	;	25,42	24,94	20,83
15.	,	,	/	54,66	55,57	72,22
16.	(,)/	17,02	15,79	11,81

3,6,9,13..

: 11,16.

	() / ()			.
1.	« », « », « »	85,03	84,63	90,91
2.	« », « »;	74,11	72,45	72,73
3.	,	79,24	76,04	88,31
4.		68	68,1	64,94
5.	,	61,65	57,83	75,32
6.	,	60,2	58,82	66,23
7.	,	54,36	52,95	77,92
8.	/	73,58	71,83	72,08
9.	-	51,76	47,4	63,64

10.	/	50,82	47,87	88,31
11.	, , ; , ,	49,94	48,71	71,43
12.	, , , ,	50,27	48,97	80,52
13.	, , ,	51,34	46,23	72,73
14.	, ; ,	67,67	66,59	76,62
15.	, ,	14,68	13,49	24,68
16.1.	, , /	61,76	59,21	61,04
16.2.	, , /	39,77	41,33	38,96
17.	, , /	10,86	11,58	10,39

1.

2.

3.

1.

2.

1.

5-8-

2.

5-8

3.

"2" "3", "3" "4",

1.

)

(

2.

3.

4.

:

- , ; ,
- , ; ,
- , , ;
- , , , , ,